LE SOUVENIR.

QUATRES

MORCEAUX

POUR LE

VIOLON

AVEC ACCOMPAGNEMENT DE PIANO

composés par

N. AFANASSIEFF.

N. 1.	Allegro agitato.	R. 60 C.
„ 2.	Variations russes.	1 „ 25 „
„ 3.	Invitation à la danse. (Valse)	1 „ 40 „
„ 4.	Adagio religioso.	„ „ 50 „

Propriété des éditeurs pour tous les pays.

W. BESSEL & Cie

ST. PÉTERSBOURG. Nevsky, 54. Fournisseurs de la Cour IMPÉRIALE. MOSCOU: Petrowka, 12.

Berlin — Bruxelles — BREITKOPF & HÄRTEL, LEIPZIG — Londres — New York.

VARSOVIE, chez GEBETHNER et WOLFF.

Imprimerie de musique de W. Bessel et Cie à St.Petersbourg.

QUATRE MORCEAUX
POUR LE VIOLON
ALLEGRO AGITATO.

№ 1.

N. Afanassieff.

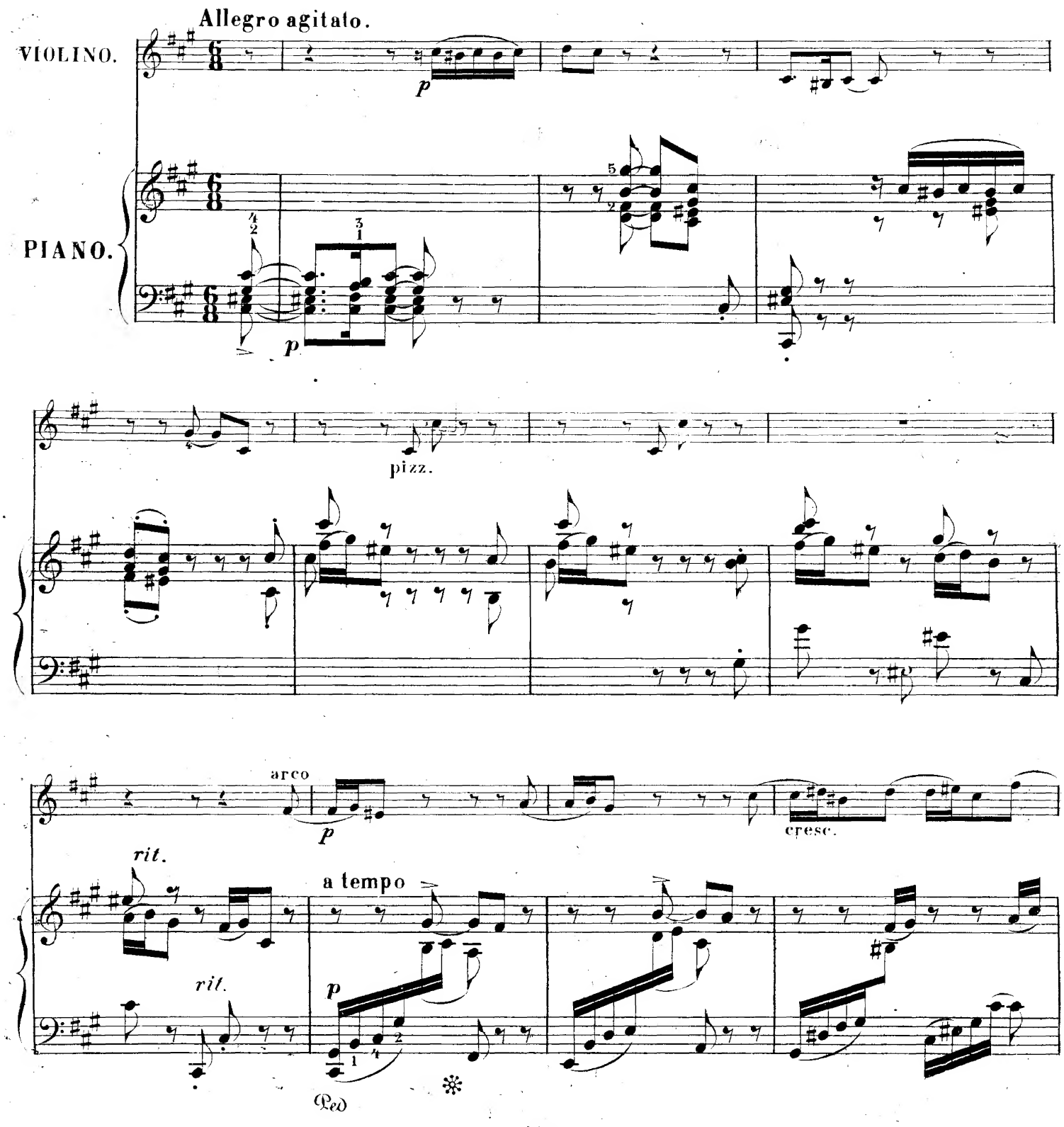

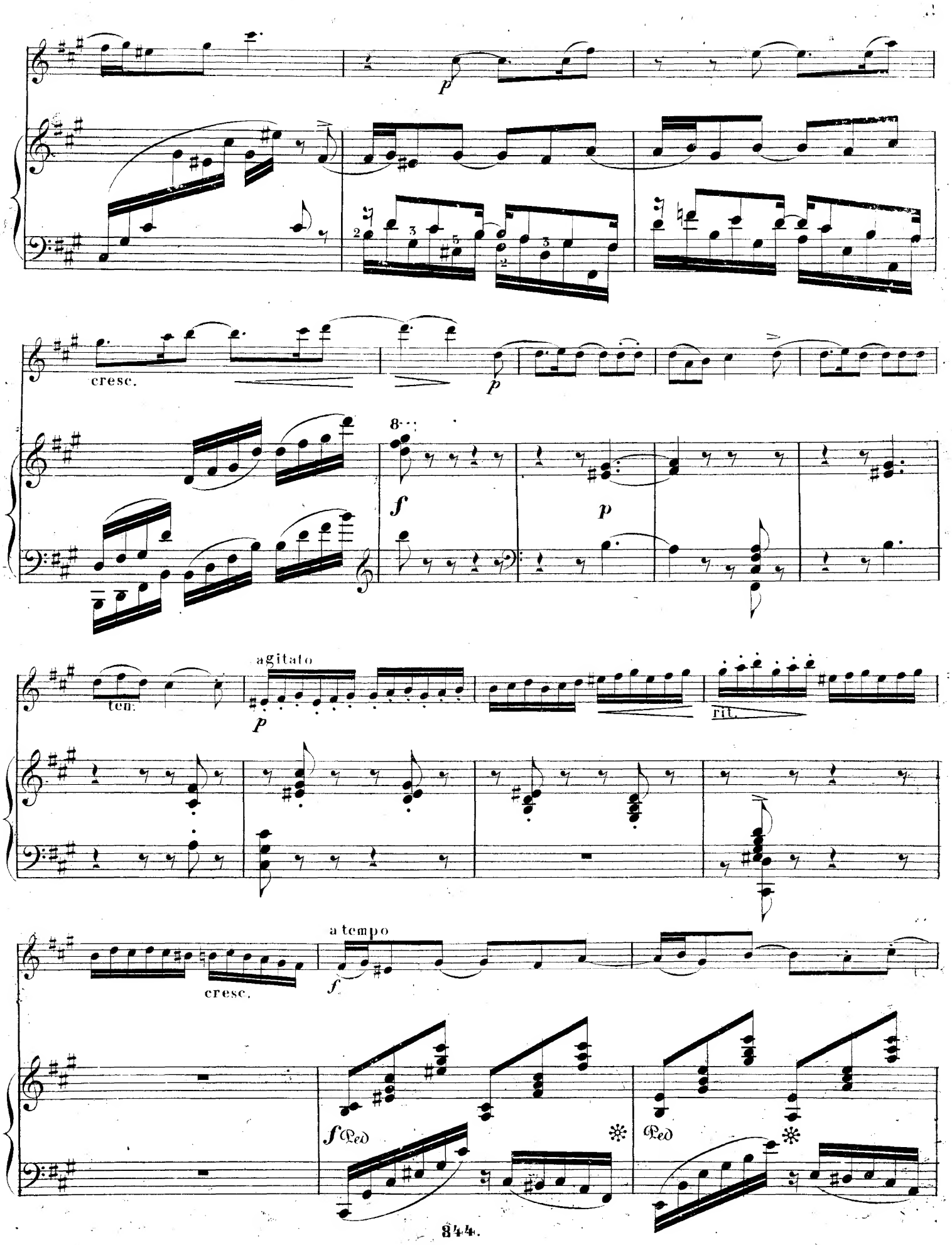
cresc.
f
p
agitato
ten.
rit.
a tempo
cresc.
f
Ped
Ped

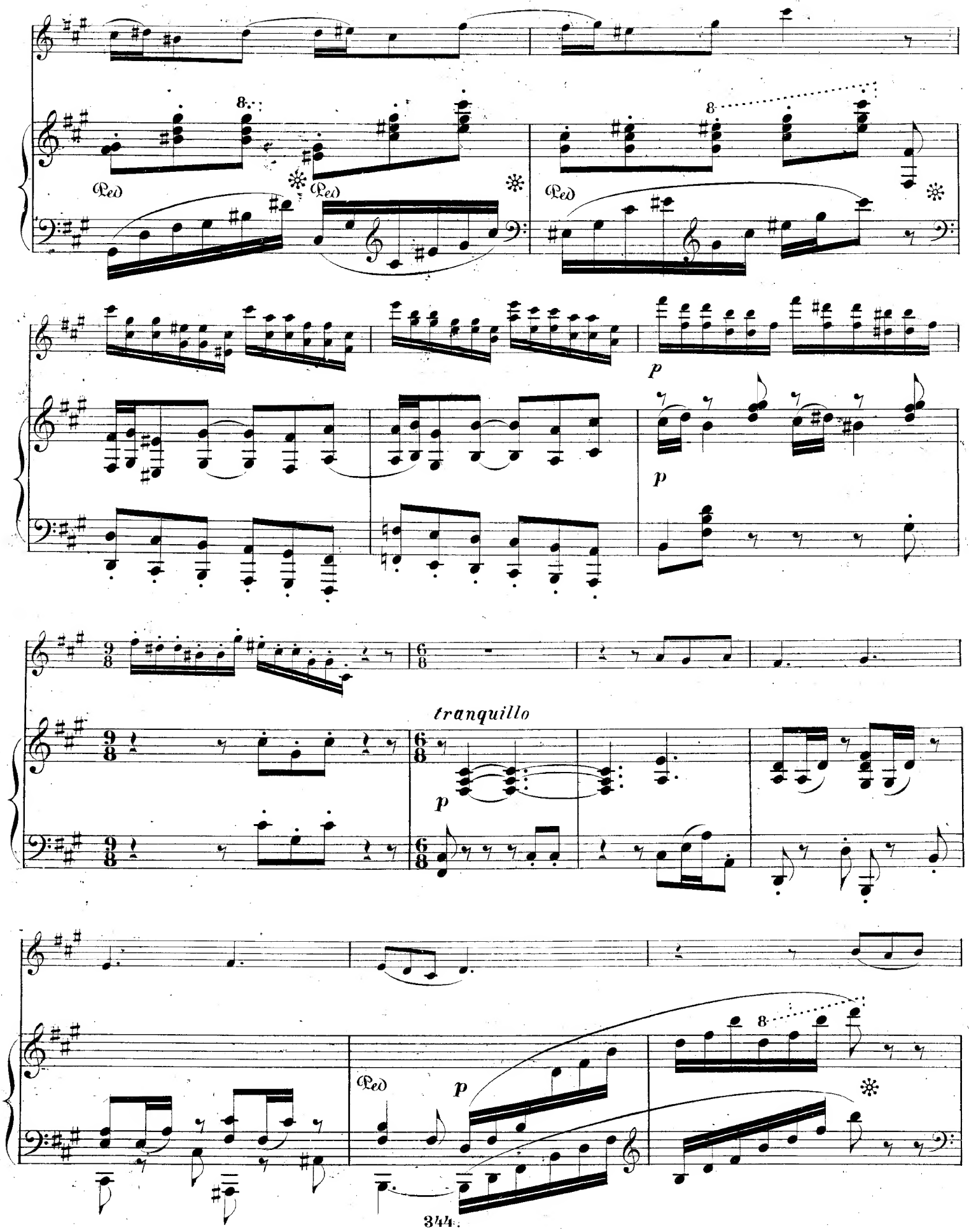
Ped
Ped
Ped
p
p
tranquillo
p
Ped
p

8

Ped

p

p

rit.

a tempo

rit.

a tempo

pp

8

Ped

mf

8

Ped

p

279415

8

ten. *ten.*

rit.

Ped

8

✻

8

Ped

✻

mf

Ped ✻Ped ✻

Ped ✻

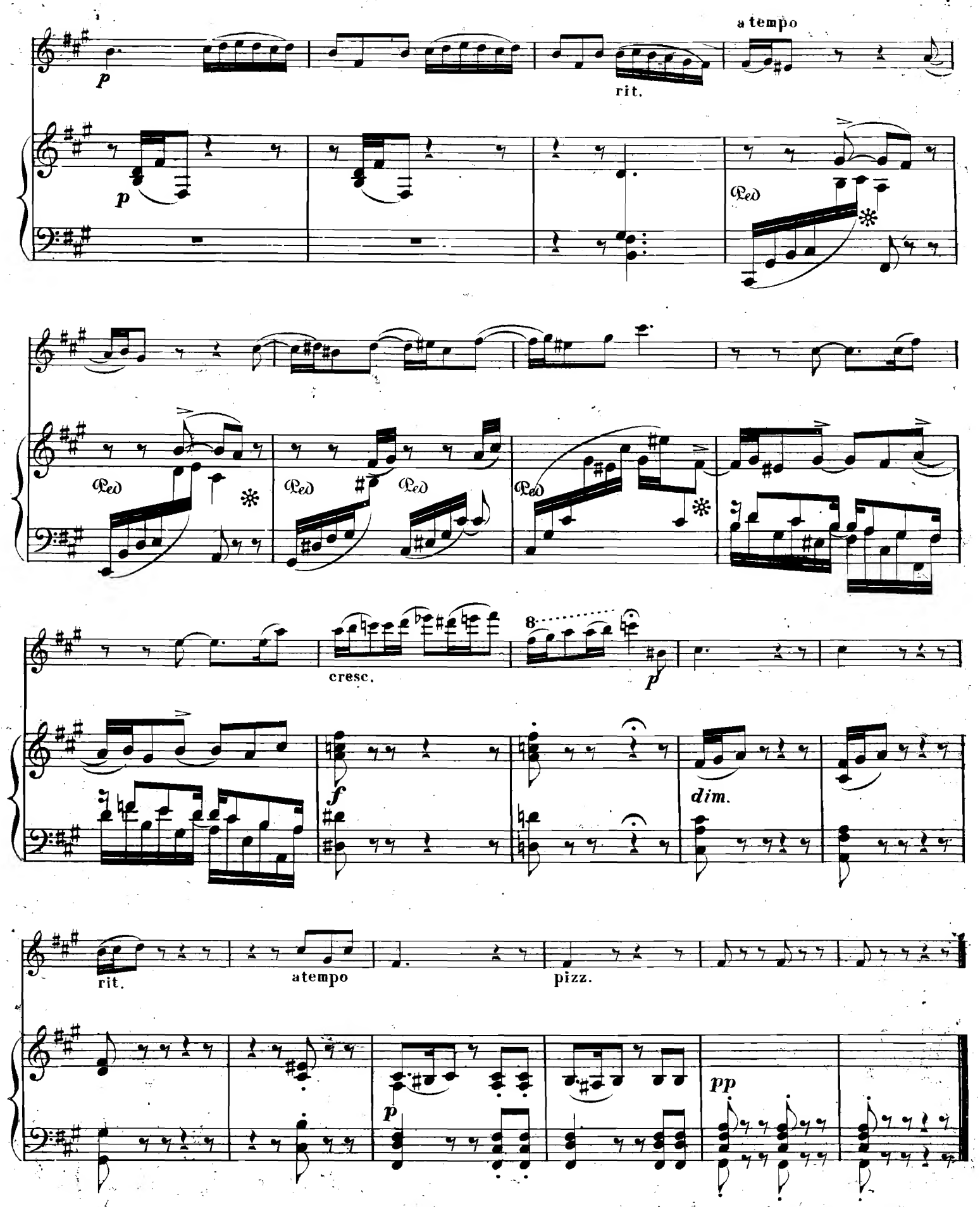

344. Нотопечатное Заведеніе В. Бесселя и К°. Екат. пр. №14.

FANTAISIES

pour

VIOLON

AVEC ACCOMPAGNEMENT DE PIANO

SUR LES MOTIFS DES OPERAS RUSSES

arrangées par

A. W. KADLEC

1.	OPRITCHNIK de P. Tschaikowsky	1 r. 50 c.
2.	WILLIAM RATCLIFF de C. Cui.	1 r. 25 c.
2ª	Fragment du cante de Ratcliff.	50 c.
3.	SNÉGOUROTCHKA de N. Rimsky-Korsakow.	1 r. 50 c.
4.	DOUBROWSKY de E. Napravnik.	1 r. 25 c.
5.	CORDELIA de N. Solovjeff	1 r. 50 c.
5ª	Fragment du même opéra.	50 c.
6.	LE DÉMON de A. Rubinstein	1 r. 50 c.
6ª	Romance du même opéra, séparement	50 c.
7.	LE PRISONNIER DU CAUCASE de C. Cui.	1 r. 50 c.
7ª	Arioso de Mariam, séparement.	50 c.
8.	ANGELO de C. Cui.	1 r. 25 c.
8ª	Monologue de Catarina, séparement	50 c.
9.	BORIS GODOUNOFF de M. Moussorgsky.	1 r. 25 c.
10.	LA PSKOVITAINE de N. Rimsky-Korsakow.	1 r. 50 c.
10ª	Mélodie du meme opéra séparement	50 c.

Собственность издателей для всѣхъ странъ

В. БЕССЕЛЬ и К°

Поставщики Двора Е. И. ВЕЛИЧЕСТВА

С. Петербургъ и Москва.

Propriété des éditeurs pour tous pays

W. BESSEL & Cie

Fournisseurs de la COUR IMPÉRIALE

St Pétersbourg et Moscou.

LEIPZIC, chez BREITKOPF et HAERTEL.

VARSOVIE, chez GEBETHNER et WOLFF.

S. S. R.

ALLEGRO AGITATO.

VIOLINO.

N. Afanassieff.

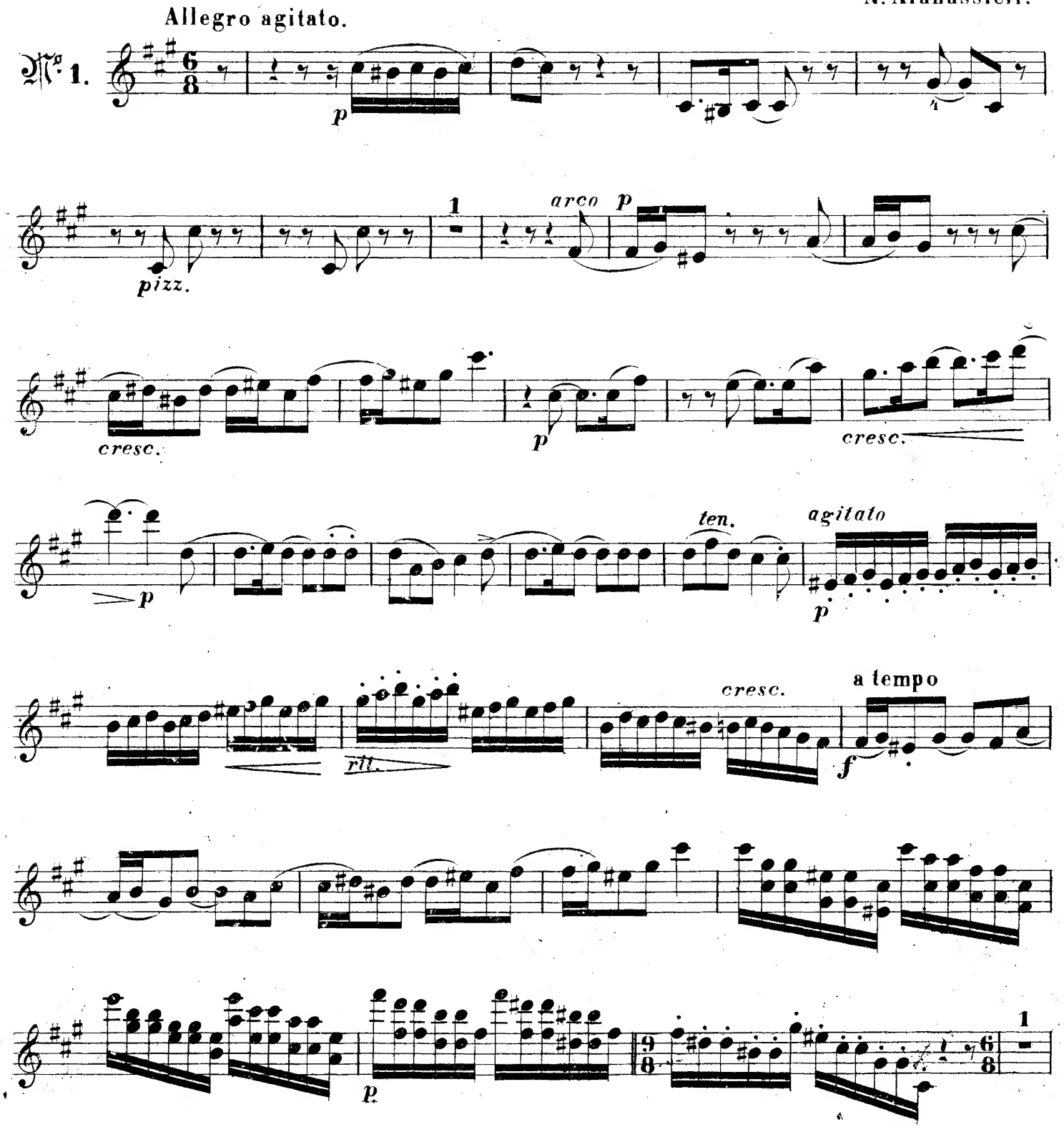
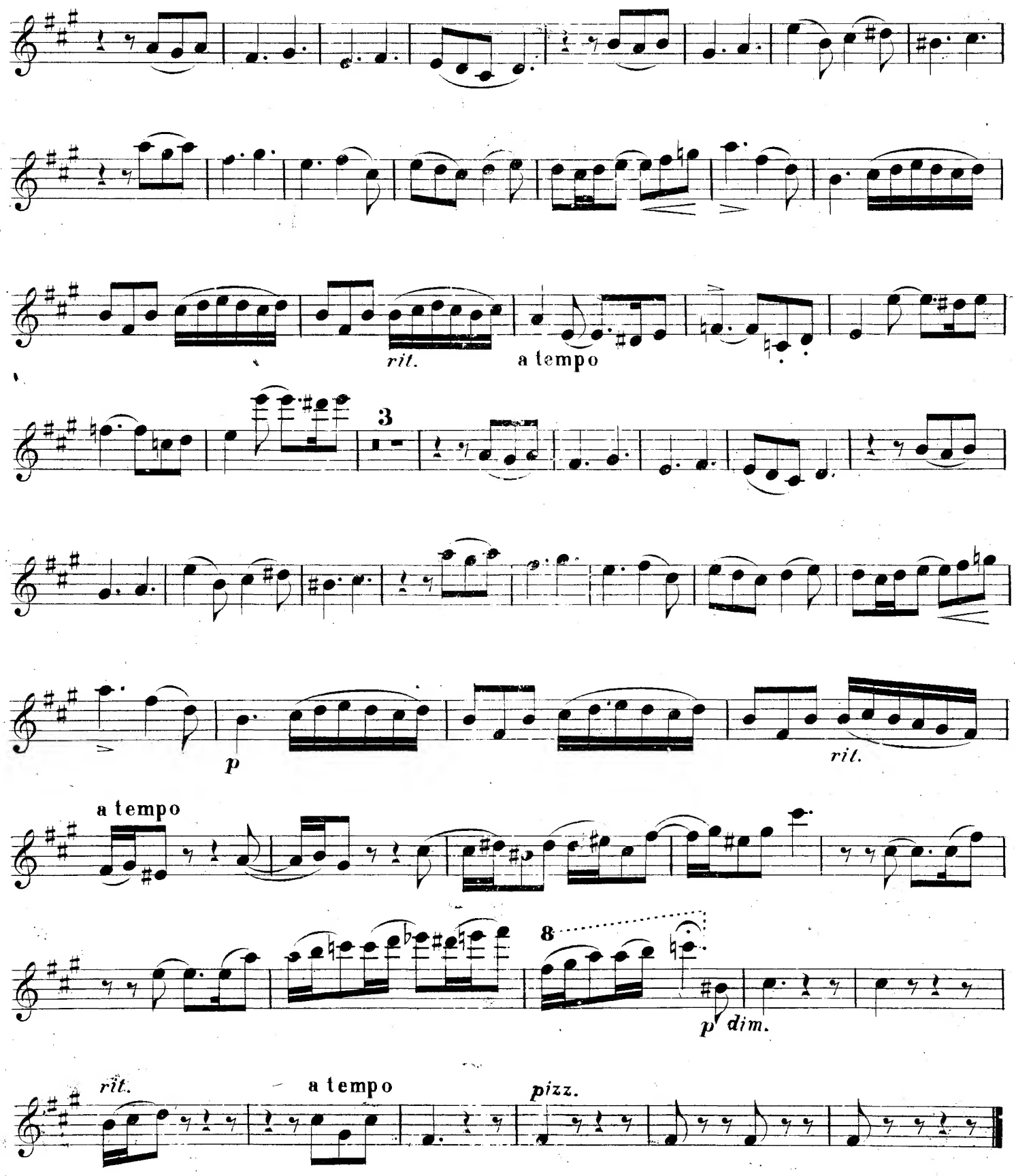
VIOLINO.